

Résultats des élections présidentielles

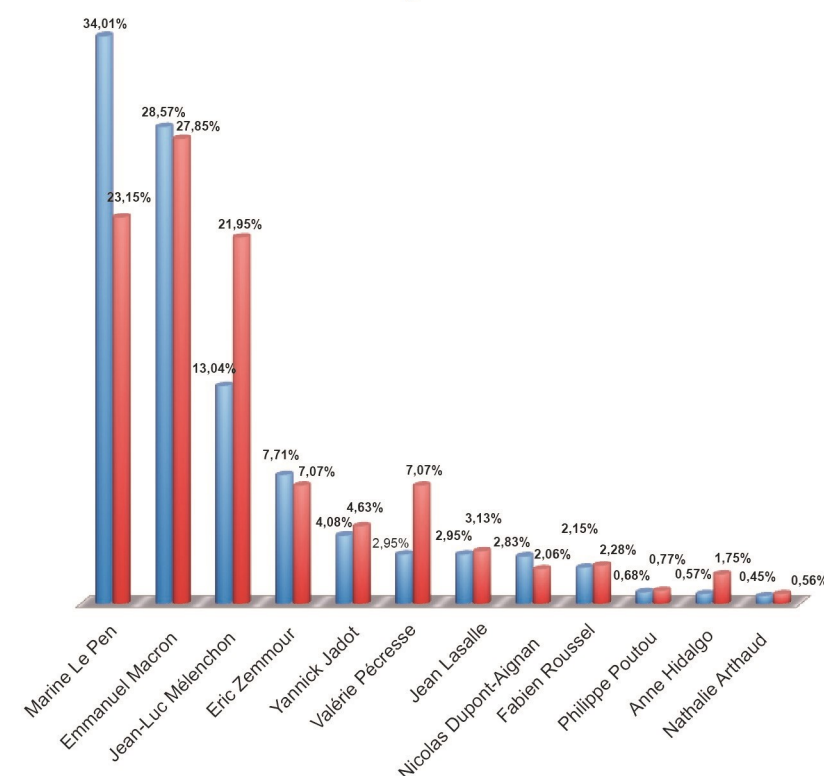

Taux participation à Criquebeuf-sur-Seine
84,64 %
au deuxième tour

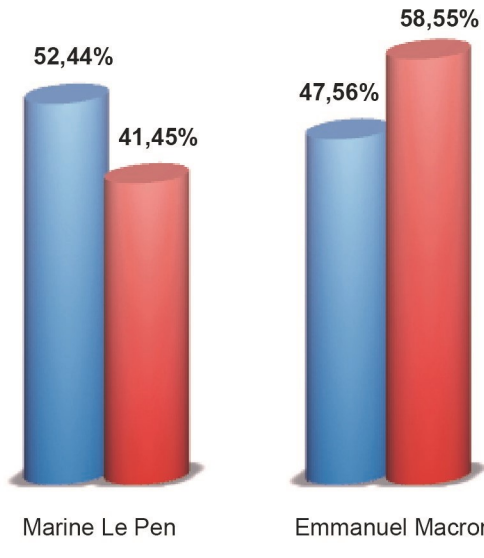

Un agenda estival bien rempli !

- Concours de pétanque organisé par Criquebeuf Events : 22 mai 2022
- Spectacle de rue (Les Embarqués) organisé par la Municipalité : 11 juin 2022
- Concert champêtre (Tarazed) organisé par la Municipalité : 18 juin 2022
- Mini-Concert sur le marché organisé par l'école de musique Erik Satie et le centre de loisirs Les Fripouilles : 22 juin 2022
- Fête de la musique organisée par Criquebeuf Events : 25 juin 2022
- Rassemblement « vintage à nos jours » organisé par la Municipalité : 26 juin 2022
- Spectacle de fin d'année organisé par le centre de loisirs Les Fripouilles : 28 juin 2022
- Foire à tout organisée par l'ASCF : 14 juillet 2022
- Fête du village organisée par Criquebeuf Events : du 12 au 15 août 2022
- Feu d'artifice offert par la Municipalité : 14 août 2022
- Concert église (Musicales de Normandie) organisé par la Municipalité : 30 août 2022
- Festival international de cerf-volant organisé par la Municipalité : 17 septembre 2022
- Nettoyage des berges de l'Eure et de la Seine organisé par le CME : 25 septembre 2022
- Repas Octobre Rose organisé par la Municipalité : 1^{er} octobre 2022
- Marche Octobre Rose organisée par la Municipalité : 9 octobre 2022
- Repas des Séniors organisé par la Municipalité : 16 octobre 2022



Ecole Simone Veil : inscription rentrée septembre 2022
Votre enfant est en âge d'être scolarisé ou bien vous êtes nouvel habitant sur la commune ?
Prenez rendez-vous directement auprès de la directrice Carole DERRIEN par mail : ce.0271412n@ac-normandie.fr, le lundi de 8h30 à 17h30 et vendredi à partir de 17h (lors du rdv munissez-vous du livret de famille et du carnet de santé).

Job d'été pour les jeunes, c'est reparti !
Vous souhaitez acquérir une 1^{ère} expérience professionnelle ? Votre commune soutient les jeunes Criquebeuven(ne)s dans cette démarche en proposant des emplois au sein du **service technique** durant les vacances scolaires d'été.
Les recrutements sont effectués pour une période de trois semaines.
Pour postuler : être âgé d'au moins 18 ans, adressez par mail ou courrier votre candidature (CV + lettre de motivation) à l'attention de Monsieur le Maire avant le **31/05/2022**.

Lettre n° 5 - Mai 2022

Directeur de la publication : Jérémy Thirez
Co-directeur de la publication : Damien Demonchy
Rédacteurs : Caroline Mallet-Scalessa, Christophe Bouquet, Damien Demonchy, Fabrice Le Fessant, Jérémy Thirez
Mise en page : Damien Demonchy
Impression : IC4
Imprimé sur du papier recyclé
Distribution : Mairie - 800 exemplaires
Crédit photos : Mairie
Pour contacter la rédaction : bulletin-info@criquebeuf-seine.fr

Infos pratiques

Tu viens d'avoir 16 ans, fais-toi recenser !
Tous les jeunes ayant eu 16 ans doivent **obligatoirement** se faire recenser à la mairie de leur domicile.
Ce recensement citoyen est indispensable pour certaines **démarches administratives** comme les inscriptions aux examens scolaires, concours et permis de conduire.
Les jeunes sont ainsi inscrits automatiquement sur les listes électorales à 18 ans.
Ils seront convoqués à la Journée Défense et Citoyenneté (JDC). Obligatoire avant 18 ans, cette journée les informe sur les institutions françaises, les droits et les devoirs du citoyen.

Pour que votre geste de TRI ne soit pas inutile
Les emballages doivent être jetés directement dans le bac de tri **sans** être regroupés dans un sac poubelle noir ou opaque. Tout sac poubelle de cette nature sera envoyé en incinération et rendra inutile votre action de tri.



Le P'tit Criquebeuvien



Mairie de Criquebeuf-sur-Seine

02 35 81 63 96
mairie@criquebeuf-seine.fr
www.criquebeuf-seine.fr

Suivez l'actualité de votre commune sur Facebook

Accueil du public :
du lundi au jeudi de 13h45 à 16h
vendredi et samedi de 10h à 11h30

Permanence du maire et des adjoints :
sur rendez-vous

Sommaire

- Page 2 : Edito
- Page 3 : Dans le rétro
- Page 4 : La vie de la commune
- Page 5 : Elections présidentielles / Agenda
- Page 6 : Infos pratiques

Interview de Jérôme Decoudre

Adjoint en charge des bâtiments et de la voirie

Jérôme Decoudre a pour mission de faire le lien entre l'Agglomération Seine-Eure et la Commune.

« De nombreux travaux de voirie sont réalisés tout au long de l'année en partenariat avec l'Agglo Seine-Eure. Cela permet de maintenir un réseau routier de bonne qualité » explique-t-il.

En 2022, plusieurs chantiers sont au programme : sécurisation de l'école avec une protection anti-intrusion et anti-terroriste, réfection de la voirie au Val Richard, travaux au Presbytère notamment par sa mise en accessibilité aux personnes à mobilité réduite et par la création d'un espace de vie associatif, ...

Jérôme est également l' élu en charge des services techniques de la Commune. « Grâce aux agents municipaux, nous pouvons embellir, fleurir, entretenir la commune » témoigne-t-il. Dans les mois à venir, les entrées et les sorties du village seront fleuries pour offrir aux habitants un cadre de vie privilégié. « Jean-Luc et Alexandre consacrent beaucoup de temps à l'embellissement de la commune pour conserver son cachet. J'en profite pour remercier les riverains des berges de l'Eure qui nous aident quotidiennement à valoriser le village » conclut-il.

Ukraine : tous solidaires !

La situation dramatique que vit l'Ukraine ne laisse personne indifférent. Il n'était pas imaginable de ne pas s'associer à l'opération de soutien d'ampleur internationale. L'appel à la générosité et aux dons a bien sûr été entendu et de quelle manière ! Les biens de toute nature ont abondé et ont fait l'objet de plusieurs envois. MERCI à tous les donateurs.

Dans cet esprit de solidarité, une famille ukrainienne est accueillie par un criquebeuvien, nous leur souhaitons la bienvenue et leur assurons notre soutien.



Tout schuss !

Les 24 élèves de CM2, accompagnés par leur institutrice Carole Derrien ont passé une semaine à Saint-Gervais-les-Bains au mois de mars.

Ce voyage à la montagne, soutenu par la Municipalité, a permis aux enfants de faire du ski, des raquettes, des jeux de neige entre amis. L'occasion de découvrir également la région avec la visite de la Mer de Glace, d'une fromagerie, ...

De superbes souvenirs entre camarades de classe (notamment lors des veillées le soir) qu'ils ne sont pas prêts d'oublier !



Absurde, incohérente et incompréhensible ! Voilà comment définir la carte scolaire actuelle...

Fort heureusement, cette situation prendra fin dès la rentrée de septembre 2022. En effet, le Département vient d'annoncer que les élèves de Criquebeuf-sur-Seine iront de nouveau au collège Hyacinthe Langlois à Pont-de-l'Arche. Ils profiteront d'ailleurs d'un tout nouvel établissement. Nous ne pouvons que saluer le respect des engagements pris par Monsieur Lecornu, Président du Département et Ministre des Outre-mer, lors de sa rencontre avec Monsieur le Maire à ce sujet. Nous ne lâchons rien...



3 actions phares pour le CME

Le Conseil Municipal des Enfants s'est réuni au mois de mars pour cibler les actions à réaliser cette année.

3 axes sont retenus :

- **L'environnement** : organisation d'une opération de nettoyage de la nature des bords de l'Eure et de la Seine, le dimanche 25 septembre.
- **Le social** : organisation d'un après-midi où jeunes et moins jeunes pourront s'affronter autour de jeux de société au restaurant le Clin Foc en collaboration avec l'association Repas Part'âges.
- **L'évènementiel** : organisation d'une soirée "Strass et paillettes" pour les enfants du village, jusqu'à 12 ans inclus, sur inscription. Rdv à la salle des fêtes, le samedi 26 novembre.

Ils ont décidé de travailler ensemble sur chaque projet. Les idées du CME ne manquent pas, ils sont tous très investis dans leurs missions comme vous avez pu vous en rendre compte à la cérémonie du 8 mai.

Le sens du service public : une priorité pour vos élus !

La Mairie est régulièrement sollicitée par les habitants pour le prêt de chaises et de tables lors d'évènements festifs. Des demandes que nous ne pouvions honorer faute de matériel adéquat.

La Commune a donc pris la décision de se doter de tables et de chaises pliables, facilement transportables.

Tarifs de location : 0,20 €/chaise et 2 €/table.

Pensez à réserver à la mairie, à partir du 13 juin 2022.



Centre de loisirs : vers une augmentation de la capacité d'accueil ?

La Communauté d'agglomération Seine-Eure, en charge de la compétence jeunesse, doit faire face à une importante augmentation des demandes d'inscriptions au sein de ses centres de loisirs. Un phénomène qui n'est pas nouveau mais qui s'est fortement accéléré depuis la crise sanitaire. Le centre de loisirs de Criquebeuf-sur-Seine n'y échappe pas. De nombreuses familles ne sont plus en capacité d'inscrire leurs enfants le mercredi et lors des vacances scolaires. C'est sans attendre que la Municipalité a proposé à l'Agglomération d'installer un modulaire supplémentaire dans la cour d'école afin d'augmenter localement la capacité d'accueil et ainsi apporter une solution aux familles concernées par cette problématique. A cet instant, nous sommes toujours dans l'attente de leur accord quant à l'installation de ce dispositif transitoire.

Budget 2022

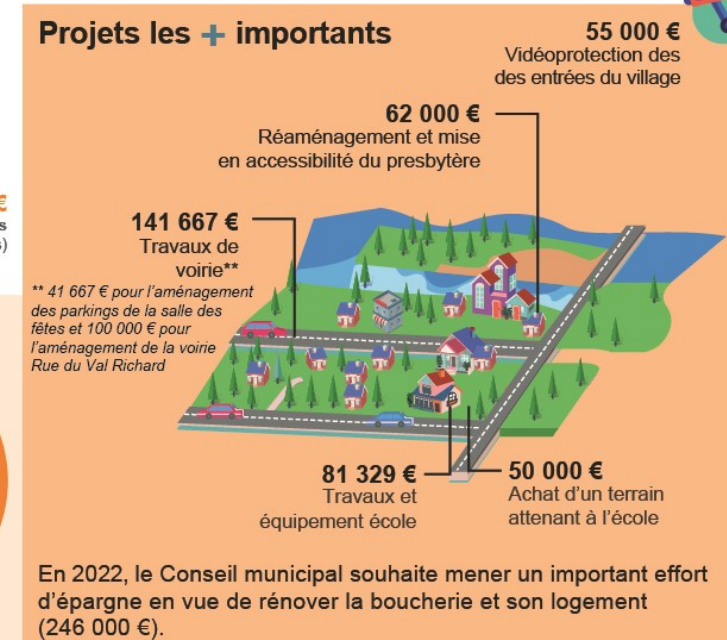
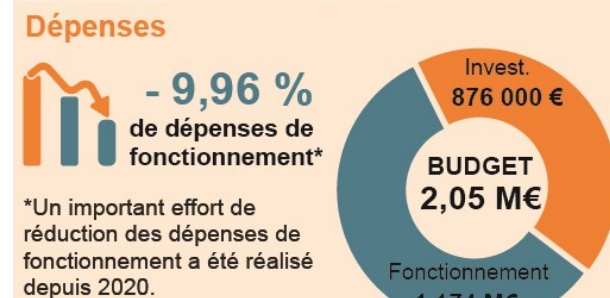

Santé et bien-être à l'école

Des analyseurs de dioxyde de carbone (CO₂) ont été installés dans chaque classe de l'école. Cet équipement permet au personnel enseignant d'être alerté lorsque le renouvellement de l'air ambiant est nécessaire. Le restaurant scolaire a été équipé de pompes à chaleur réversibles pour améliorer le confort des élèves et des agents pendant la pause déjeuner.



Les Criquebeux en sortie !

Les heureux participants ont découvert le samedi 14 mai, l'univers d'Astérix et Obélix. Petits et grands ont pu s'amuser au Parc Astérix et pour les amateurs de sensations fortes défier la nouvelle version de Tonnerre 2 Zeus. Un beau moment de convivialité, partagé en famille ou entre amis.



Quoi de N'œuf à Criquebeuf !

Les enfants et les parents furent nombreux à répondre présents à l'invitation de Pâques'rettes lundi 18 avril pour visiter sa curieuse ferme pédagogique. Ils ont fait connaissance avec de drôles de bestioles : Rosette, Omelette, Mheu Mheu, Coco RICO, Roublard et les Lapinoux. Les animaux ont mis les enfants au défi autour d'un jeu "Pâques comme les autres". Les enfants, bien plus malins, ont gagné leurs empreintes et ont pu se rendre à la boutique de Pâques'rettes pour les échanger contre un lapin en chocolat.



Les élus soucieux de votre pouvoir d'achat

Sandrine Plard (conseillère municipale déléguée à la solidarité) mène une étude sur la pertinence d'une offre d'achat groupé d'électricité et de gaz. Une offre négociée pourrait vous être proposée, pour réduire les frais d'énergie en trouvant un équilibre prix-garanties parmi les meilleurs du marché. Dans le domaine de la santé, une offre de mutuelle peut d'ores et déjà vous être suggérée. Une réunion publique se déroulera prochainement (voir courrier joint pour plus de détails).